



UNISS
UNIVERSITÀ
DEGLI STUDI
DI SASSARI



DIPARTIMENTO DI
SCIENZE ECONOMICHE E
AZIENDALI
DISEA



DIPARTIMENTO
DI ECCELLENZA
MUR

Dipartimento di Scienze Economiche e Aziendali

PAGO PA PAYMENT

SELF STUDENTI

Once enrolled, students must pay their fees through the PagoPA electronic payment system (for more information, see the tutorial "PagoPa payment" at the following link: <https://www.uniss.it/en/university/administration/staff-services/pagopa-payments>). It is highly recommended that you keep a copy of the pre-enrolment form.

itaeng

JOAN DOE



Reserved Area

Logout

Change Password

Altre Carriere

Home

Registrar's Office

International mobility

Courses

UNISS information

Student information

self.studentiuniss

universitàdi**sassari**

Immatricolazione

Domanda di Immatricolazione completata

BENVENUTO IN UNISS!

Se durante la procedura hai autorizzato l'Ateneo ad acquisire i dati ISEE dall'INPS, ti ricordiamo che è fondamentale che tu vada presso un soggetto autorizzato (Es. CAF) per richiedere l'attestazione ISEE. Cliccando sul pulsante "Pagamenti" potrai visualizzare i pagamenti per la regolarizzazione della posizione amministrativa.

Dati Immatricolazione

Anno Accademico

Tipo di Corso di Studio

Corso di Studio

Dati immatricolazione al Sistema Universitario

A.A. Immatricolazione SU

Data Immatricolazione SU

Ateneo Immatricolazione SU

YASAR UNIVERSITY

Dati di immatricolazione Ateneo di Provenienza

Anno Accademico di inizio carriera

Ateneo di inizio carriera

2024/2025

UNIVERSITY OF SASSARI - TEST

Dati di invalidità

Portatore di handicap

No

Altri Dati di Immatricolazione

Stato occupazionale

Sede

Regolarità tasse

Studente lavoratore - Part time

SASSARI

● Non regolare

Non sono presenti allegati alla matricola

Procedi con una Nuova Immatricolazione

Pagamenti

Go to your home page on self studenti.

Click the yellow arrow to start the payment process.

10/22

Itaeng

JOAN DOE

Reserved Area

Logout

Change Password

Altre Carriere

Home

Registrar's Office

International mobility

Courses

UNISS information

Student information

self.studentiuniss

AMBIENTE DI TEST

universitàdiassari

Fees

List of Fees

This page displays the list of fees and their amounts

Invoiced

2032095

Matricola 50070798 - Magistrale degree - INNOVATION MANAGEMENT FOR SUSTAINABLE TOURISM - Rata: Rata unica
- Contributo conseguimento titolo Year 2024/2025
- Bollo virtuale per contributo conseguimento titolo Year 2024/2025

2032096

Matricola 50070800 - SINGLE COURSE - Single courses - Rata: Rata unica
- Tassa Corsi Singoli Year 2024/2025

2032090

Matricola 50070798 - Magistrale degree - INNOVATION MANAGEMENT FOR SUSTAINABLE TOURISM - Rata: 1 di 3
- Tassa di iscrizione Year 2024/2025

2032091

Matricola 50070798 - Magistrale degree - INNOVATION MANAGEMENT FOR SUSTAINABLE TOURISM - Rata: 2 di 3
- Tassa ERSU (multibeneficiario) Year 2024/2025

60,00 €

to be paid

ABILITATO

Legenda:

to be paid

pending payment

paid/payment confirmed

PagoPA payment enabled

PagoPA payment slip printed

No fee found

Home

Back to the main site

Cookie use policy | © CINECA

You will see that it is required to pay the BOLLO. Click the yellow arrow to proceed with your payment

itaeng

JOAN DOE

Reserved Area

Logout

Change Password

Altre Carriere

Home

Registrar's Office

International mobility

Courses

UNISS information

Student information

AMBIENTE DI TEST

self.studentiuniss

universitàdi**sassari**

» Elenco Tasse » Fees

Invoice Detail

Invoice 2032095

Amount

60,00 €

Procedure

Pagamento tramite pagoPA

pagoPA

Si può pagare in uno dei seguenti modi:

1) pagare istantaneamente, accedendo alla sezione di pagamento online PagoPA (premi pulsante rosso "Paga con pagoPA");

2) pagare istantaneamente tramite l'Home Banking del proprio istituto bancario;

3) pagare successivamente, stampando un avviso di pagamento PDF / cartaceo, che contiene anche il codice a barre e il QR code identificativi del pagamento, utile nel caso si voglia effettuare il pagamento recandosi fisicamente presso Banche e Sportelli ATM, nei Bar, Edicole, Ricevitorie, Supermercati, Tabaccherie e altri Operatori Abilitati al circuito PagoPA (premi pulsante Bianco "Stampa Avviso per PagoPA")

Tasse

Anno	Instament	Item	Amount
Contributo conseguimento titolo			
2024/2025	Rata unica	Contribuito pergamena	28,00 €
		Imposta di Bollo	16,00 €
Bollo virtuale per contributo conseguimento titolo			
2024/2025	P		16,00 €

Indietro

Paga con pagoPA

Stampa Avviso pagoPA

Home

Back to the main site

Click the yellow arrow to proceed with your payment

The pdf document will look similar to this page:



AVVISO DI PAGAMENTO - Payment notice



5-A039 ECONOMIA2024 - BOLLO, BOLLO, PERG

ENTE CREDITORE - Payee

DESTINATARIO - Recipient

Università degli Studi di Sassari

QUANTO E QUANDO PAGARE? - How much and when to pay?

DOVE PAGARE? - Where to pay?

Vai su pagopa.gov.it

Importo - Amount

entro il - due date

Euro

18/06/2025

In fase di pagamento, se previsto dall'ente, l'importo potrebbe essere aggiornato automaticamente e subire variazioni in diminuzione (per sgravi, note di credito) o in aumento (per sanzioni, interessi, ecc.).

During payment, if allowed by the payee, the amount could be updated automatically and be subject to changes in decrease (for allowances, credit notes) or increase (for penalties, interest, etc.).

PAGA CON L'APP IO - PAY WITH IO APP

oppure dal tuo Home Banking, con la tua app di pagamento o con gli altri canali abilitati.

or with your Home Banking, payment app or the other authorized channels.



PAGA SUL TERRITORIO - PAY LOCALLY

presso Banche e Sportelli ATM, nei Bar, Edicole, Ricevitorie, Supermercati, Tabaccherie e altri Operatori Abilitati.

at Banks and ATMs, Cafés, Newsagents, Betting and Tobacco Shops, Supermarkets and other Affiliated Merchants.



DATI PER IL PAGAMENTO - Payment details

Rata unica entro il - Due date 18/06/2025



Destinatario - Recipient

Ente Creditore - Payee

Oggetto del pagamento - Payment description

Cod. CBILL

Cod. Avviso - Notice Code

Euro

Inquadra il codice QR con la tua app di pagamento o usa i dati accanto.

Scan the QR Code with your payment app or use the data printed here.

itaeng

JOAN DOE

Reserved Area

Logout

Change Password

Altre Carriere

Home

Registrar's Office

International mobility

Courses

UNISS information

Student information

self.studentiuniss

universitàdi**sassari**

» Fees

List of Fees

This page displays the list of fees and their amounts

Cerca

Invoiced charges

Invoice	Description	Expiry date	Amount	Status	Pagamento pagoPA
+ 2032096	Matricola 50070800 - SINGLE COURSE - Single courses - Rata: Rata unica - Tassa Corsi Singoli Year 2024/2025		116,00 €	paid	
+ 2032095	Matricola 50070798 - Magistrale degree - INNOVATION MANAGEMENT FOR SUSTAINABLE TOURISM - Rata: Rata unica - Bollo virtuale per contributo conseguimento titolo Year 2024/2025 - Contributo conseguimento titolo Year 2024/2025		60,00 €	paid	
+ 2032090	Matricola 50070798 - Magistrale degree - INNOVATION MANAGEMENT FOR SUSTAINABLE TOURISM - Rata: 1 di 3 - Tassa di iscrizione Year 2024/2025	15/11/2024	16,00 €	paid	
+ 2032091	Matricola 50070798 - Magistrale degree - INNOVATION MANAGEMENT FOR SUSTAINABLE TOURISM - Rata: 2 di 3 - Tassa ERSU (multibeneficiario) Year 2024/2025	28/02/2025	140,00 €	paid	

Legenda:

● to be paid

● pending payment

● paid/payment confirmed

🔗 PagoPA payment enabled

📄 PagoPA payment slip printed

ⓘ No fee found

Home

Back to the main site

After the payment, you can check your reserved area to see if everything is correct.

IMPORTANT: In case of late payment, a late fee will be applied.
Always keep track of due dates.

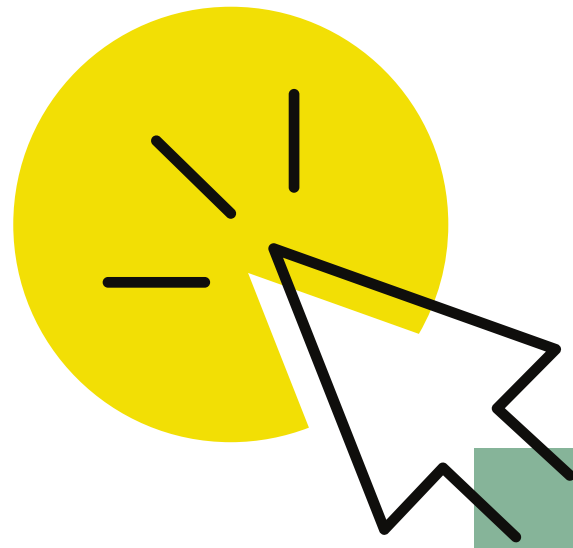

You can find a complete tutorial at the following link
[tutorial_pagopa_payment_procedure 4.pdf](#)